



# Franchise

หลักสูตร 072 จิตตคณิต ดร.เบ็ญญะ



THE BEST PRACTICE

Thailand Franchise Standard 2018

บริษัท โฟกัสฮิวแมนิตี้ อินเตอร์เนชั่นแนล จำกัด



# ความรู้ทั่วไปเกี่ยวกับธุรกิจแฟรนไชส์



# รางวัลคุณภาพมาตรฐานแฟรนไชส์ 2018



จ. ๗๓ ค. ๗๓  
ด. ๖ ๗๓ ๗๓

## Thailand Franchise Quality Award 2018

สถาบัน 072 จินตคณิต ดร.เมี่ยง  
รางวัลมาตรฐานคุณภาพการบริหารจัดการธุรกิจแฟรนไชส์

### THE BEST PRACTICE AWARD

แฟรนไชส์ที่มีผลการปฏิบัติงานเป็นเลิศ 2018

ดร.จิตรา พิระพจน์ กรรมการผู้จัดการ บริษัท ไฟกัสฮิวแมนนิตี อินเตอร์เนชั่นแนล จำกัด (072 จินตคณิต ดร.เมี่ยง) เข้ารับหนังสือรับรองมาตรฐานคุณภาพแฟรนไชส์ 2018 จากอธิบดีกรมพัฒนาธุรกิจการค้า ได้รับคัดเลือกเป็นกิจการที่มีผลการปฏิบัติงานเป็นเลิศ "The best practice" จัดโดยกรมพัฒนาธุรกิจการค้า กระทรวงพาณิชย์



f : 072จินตคณิต ดร.เมี่ยง Website : <http://www.072jintakanit.com/>

☎ 02-0025072 089-6752772

หนังสือรับรองเลขที่  
05-2561



FRANCHISE  
STANDARD

หนังสือรับรองมาตรฐานคุณภาพแฟรนไชส์

กรมพัฒนาธุรกิจการค้า

ออกหนังสือรับรองให้ไว้แก่

072 จินตคณิต ดร.เมี่ยง

บริษัท ไฟกัสฮิวแมนนิตี อินเตอร์เนชั่นแนล จำกัด

เพื่อแสดงว่าธุรกิจแฟรนไชส์นี้ผ่านการตรวจประเมินเป็น Best Practice

ตามเกณฑ์มาตรฐานคุณภาพแฟรนไชส์

ได้รับอนุญาตให้ใช้เครื่องหมายรับรองมาตรฐานคุณภาพแฟรนไชส์

ในการประกอบธุรกิจแฟรนไชส์

หนังสือรับรองมีกำหนดอายุ 2 ปี นับแต่วันที่ออกหนังสือรับรอง

วันที่ออกหนังสือรับรอง 10 กันยายน 2561

(นางกุลณี อิศดิศัย)  
อธิบดีกรมพัฒนาธุรกิจการค้า



# ประวัติความเป็นมาของกิจการ

- สถาบัน 072 จินตคณิต ดร.เมียง จัดตั้งขึ้นในปี 1997 นำหลักสูตรเข้ามาจากประเทศไต้หวัน โดย ดร.จิตรา พิชะพัฒน์ นายกสมาคมลูกคิดและคณิตศาสตร์นานาชาติ(ประเทศไทย) มีสำนักงานใหญ่อยู่ที่ไต้หวัน และมีเครือข่ายประเทศสมาชิกทั่วโลก กว่า 30 ประเทศ อาทิเช่น จีน ไต้หวัน ฮองกง ญี่ปุ่น เกาหลีใต้ มาเลเซีย สิงคโปร์ อินเดีย จีน กัมพูชา เป็นต้น



## ดร.จิตรา พิชะพัฒน



- **วิสัยทัศน์** มุ่งพัฒนาศักยภาพเด็กและเยาวชนให้มีความรู้และปัญญาที่แท้จริง
- **พันธกิจ** มุ่งสร้างอัจฉริยะทางคณิตศาสตร์ด้วยจินตคณิตและโจทย์คณิตศาสตร์ สร้างปัญญาให้แก่เด็กด้วยสมาธิ และสร้างโอกาสให้กับผู้ต้องการเป็นเจ้าของธุรกิจส่วนตัวด้านการศึกษา
- **ค่านิยม** สร้างความสำเร็จด้วยความขยันหมั่นเพียร และคุณธรรมพื้นฐาน 5 ประการ (สะอาด ระเบียบ สุขภาพ ตรงเวลา สมาธิ)

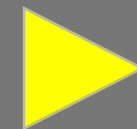



# การแข่งขันคณิตศาสตร์และคณิตคิดเร็วระดับนานาชาติ 2018



7.04 น.



# ความรับผิดชอบต่อสังคม



## มอบโอกาสทางการศึกษา พัฒนาเด็กไทยให้ก้าวไกลระดับโลก



สมาคมลูกคิดและคณิตศานานาชาติ (ประเทศไทย) ร่วมกับ  
สถาบัน 072 จินตคณิต ดร.เมี่ยง

**มอบทุนเรียนฟรีหลักสูตร**  
**072 จินตคณิต ดร.เมี่ยง รุ่น 1 ประจำปี 2561**  
จำนวน 100 ทุน มูลค่ารวม 5 ล้านบาท



### คุณสมบัติผู้สมัครรับทุน

1. กำลังเรียนระดับอนุบาล 3 หรือ ชั้นประถมศึกษาปีที่ 1
2. กำลังเรียนในโรงเรียนที่ได้รับคัดเลือกจากสาขาของสถาบัน 072 จินตคณิต ดร.เมี่ยง
3. มีความสามารถ และมีความประพฤติดี
4. นักเรียนมีความสนใจ และผู้ปกครองยินยอมให้ความร่วมมือในการเรียนให้จบหลักสูตร
5. ต้องเป็นนักเรียนที่ไม่เคยเรียนหลักสูตรจินตคณิตหรือเคยเป็นนักเรียนจินตคณิตสาขาใดสาขาหนึ่งมาก่อน



สมัครได้แล้ววันนี้กับสาขาที่เข้าร่วมโครงการทั่วประเทศ หรือ  
สถานศึกษาที่ได้รับคัดเลือกจากสถาบันฯ ภายในวันที่ 20 กุมภาพันธ์ 2561

สอบถามรายละเอียดเพิ่มเติมได้ที่

**0-2002-5072**

หรือสาขาใกล้บ้าน

โทรศัพท์



# Market Analysis



- มูลค่าการตลาด กว่า 8,189 ล้านบาท
- คู่แข่งมากกว่า 10 สถาบัน จำนวนกว่า 600 สาขา จำนวนนักเรียน กว่า 50,000 คน
- ส่วนครองตลาด ประมาณร้อยละ 7
- ลูกค้าเป้าหมายหลัก คือผู้ปกครองที่มีลูกหลาน อายุ 3.6 ปี ถึง 14 ปี ที่เรียนโรงเรียนเอกชน ผู้สนใจเปิดเฟรนไชส์ทางการศึกษา สถานศึกษาเอกชน และมีลูกค้า
- เป้าหมายรอง ผู้ปกครองที่สนใจเรียนเพื่อพัฒนาลูกด้วยตนเอง



# 50 สาขา

จากจุดเริ่มต้นที่คิดจะพัฒนาเด็ก เพียงกลุ่มหนึ่ง สอนจนมีประสบการณ์และพัฒนาหลักสูตรและระบบให้เหมาะสมกับบริบทไทย ยาวนาน 10 ปี จึงขยายสู่การเปิดสาขาที่ 2, 3, 4, จนถึงปัจจุบัน มีสาขา 50 สาขา ทั้งประเภทสถานศึกษาในระบบ และนำเข้าสอนในโรงเรียนในระบบ รวมทั้งขยายสู่ประเทศกัมพูชา



# เป้าหมาย

- ระยะเวลา 1 ปี พัฒนาทุกสาขาปัจจุบันให้ได้คุณภาพและมาตรฐาน
- ระยะเวลา 3-5 ปี ยกระดับสาขาให้เป็นตัวแทนหลัก ดูแลสาขาใหม่ในพื้นที่  
อย่างน้อย 1 แฟรนไชส์ : 2 สาขา
- ระยะเวลา 5 ปี ขยายสาขาอย่างมีคุณภาพครอบคลุมพื้นที่ทั่วประเทศไทย
- จำนวน 100 สาขา





# What is our service and why?



## ตราสินค้า

- ภาพจำลองสมอง สองซีก ซีกขวา ปัญญา ความคิดสร้างสรรค์ คือ หลอดไฟสว่าง
- ซีกซ้ายตัวเลขสัญลักษณ์การคิดวิเคราะห์ รอยยิ้มคือ ความสุขที่มาเรียน
- สีฟ้า สีแห่งปัญญา ความสงบ ความศรัทธา ความมีระเบียบทางความคิด
- สีส้ม คือสีแห่งพลัง ความกระตือรือร้น ความมีชีวิตชีวา ความสนุกสนาน ความรอบรู้ ความมั่นใจ

# ด้านผลลัพธ์



Ms. Pang Nasha Somp

Ms. Pang, attending IAMA 15 years ago, is now pursuing a master degree in England majoring Computer Engineering.



Ms. Isree Hanuthairasamee

Ms. Isree Mental Arithmetic students since 1999, the 2nd ranked score entry to study Medical Doctor at Mahidol University, is now a medical doctor at Siriraj Hospital.



- นักเรียนรุ่นแรก ได้ประสบความสำเร็จเป็นแพทย์ วิศวกร นักบิน นักธุรกิจ และอีกหลากหลายอาชีพ ตามความตั้งใจได้ไม่ต่ำกว่า 500 คน

▶ จุนจุน นาทีที่  
10.35



# หลักสูตร



1.หลักสูตร นักเรียนวัย 3.6 ปีถึง 14 ปีมีทั้งสิ้น 4 ระดับ คือ

- พื้นฐานลูกคิด ระบบ 10 เม็ด และ 4:1
- จินตคณิต ขั้นต้น
- จินตคณิต ขั้นกลาง
- จินตคณิต ขั้นสูง

2. จินตคณิตสำหรับครู

3.หลักสูตร สำหรับ Franchise

4.จินตคณิตสำหรับผู้ปกครอง หรือ ผู้สูงอายุ





จิตคณิต  
ดร. เบ็ญจ

# หลักสูตร 072 จินตคณิต ดร.เบ็ญจ

## International Abacus Association (Thailand)



### ที่มาของหลักสูตร

หลักสูตร 072 จินตคณิต ดร.เบ็ญจ มาจากวิธีการคิดคำนวณโดยใช้ลูกคิดและการใช้ผลรวมของค่า 1, 5, 10 ที่มีมาแต่โบราณนับ 1,000 ปี โดยชาวจีนและยังร่วมพัฒนาอย่างต่อเนื่องโดยชาวจีนและชาวญี่ปุ่น

072 จินตคณิต ดร.เบ็ญจ ได้เป็นสมาชิกและตัวแทนประเทศไทยของสมาคมลูกคิดนานาชาติ (International Abacus Association) ซึ่งมีสำนักงานใหญ่ที่ไต้หวัน โดยมีประเทศสมาชิก 12 ประเทศทั่วโลก เช่น ญี่ปุ่น, เกาหลี, อเมริกา, แคนาดา, บราซิล, มาเลเซีย, ฟิลิปปินส์, อินโดนีเซีย, สิงคโปร์, ไต้หวัน,ฮ่องกง, กัมพูชา เป็นต้น สมาคมนี้ออกตั้งมายาวนานกว่า 30 ปี โดยมี คุณ จาง ชิง เหลียง เป็นประธานสมาคมคนปัจจุบัน ซึ่งได้ให้เกียรติเข้ามาให้การอบรมที่เมืองไทยด้วยตนเอง จึงนับได้ว่าหลักสูตร 072 จินตคณิต ดร.เบ็ญจ เป็นหลักสูตรที่ได้รับการถ่ายทอดตรงจากประเทศต้นแบบของการเรียนการสอนจินตคณิตที่เดียว

ระดับ

1



### เนื้อหาหลักสูตร

พัฒนาระบบการคำนวณ การคิดวิเคราะห์

และตัดสินใจผ่านการเรียนรู้  
การบวก - ลบ โดยใช้ลูกคิด

ระดับ

2-4



พัฒนาการคำนวณโดยจินตภาพขั้นต้น

ในการบวก-ลบ-คูณ-หาร  
(เริ่มกระบวนการพัฒนาความสัมพันธ์  
เชื่อมโยงในการใช้สมองทั้ง 2 ข้าง)

ระดับ

5-7



ฝึกการใช้จินตภาพขั้นกลาง

ในระดับนี้ เด็กๆ จะมีความคล่องแคล่ว รวดเร็ว  
และแม่นยำในการคำนวณตัวเลขที่ซับซ้อนขึ้น  
ความจำและสมาธิจะพัฒนาดีขึ้น  
(เริ่มเรียนการบวก-ลบ ด้วยจุดทศนิยม)

ระดับ

8-10



ฝึกการใช้จินตภาพขั้นสูง สามารถใช้จินตภาพ

ในการคำนวณ บวก-ลบ-คูณ-หาร  
จุดทศนิยม ผ่านกระบวนการคิดวิเคราะห์  
ที่รวดเร็ว แม่นยำ

Intellectual



การคำนวณขั้นสูง บวก-ลบ-คูณ-หาร จุดทศนิยม  
ตัวเลขติดลบรวมไปถึงการถอดราก  
(เหมาะกับเด็กที่ต้องการเป็นผู้เชี่ยวชาญด้านการคำนวณ)



# Why we need to teach our curriculum

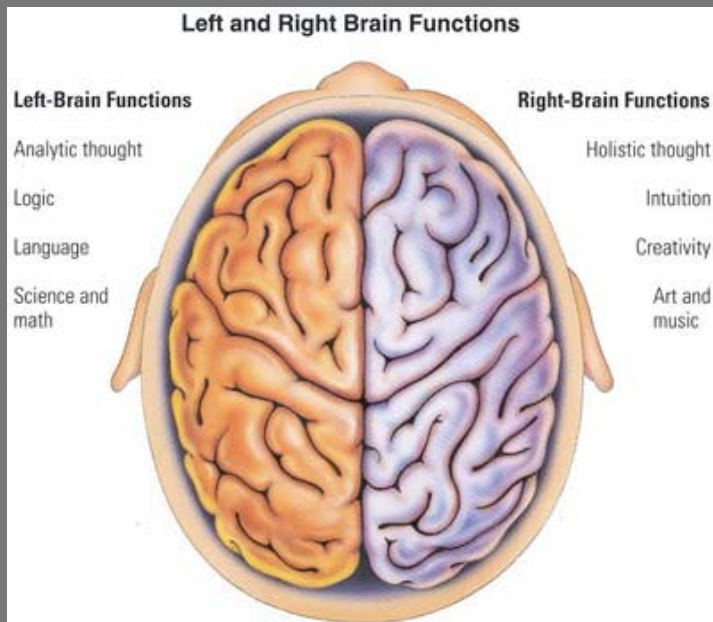

1. พัฒนาสมองให้เด็กอายุ ตั้งแต่ 3 ขวบครึ่ง ขึ้นไป

2. พัฒนาสมาธิ

3. พัฒนาทักษะทางคณิตศาสตร์

4. เสริมสร้างความจำ

5. พัฒนาคุณธรรม สร้างนิสัยใฝ่ดี ใฝ่รู้

6. เสริมสร้างความสัมพันธ์ที่ดีในครอบครัว



# การวิเคราะห์อุตสาหกรรม



การศึกษานอกระบบ ที่มีมูลค่าการตลาด กว่า 8,189 ล้านบาท (ที่มา:ศูนย์วิจัย ธ.กสิกรไทย มีนาคม 2558 ) สามารถแบ่งออกเป็น 4 ประเภทหลักๆ คือ

- 1.ประเภทกวดวิชาเพื่อสอบเพิ่มเกรด หรือสอบเข้า
- 2.ประเภทเสริมอาชีพ เช่นสอนทำผม ทำอาหาร สถาบันภาษา
- 3.ประเภท นันทนาการ เช่น ดนตรี กีฬา การแสดง
- 4.ประเภทพัฒนาศักยภาพพิเศษ เฉพาะทาง เช่น จินตคณิต, ภาษาต่างประเทศ, วิทยาศาสตร์เชิงปฏิบัติการ, Robot, Leadership



# การวิเคราะห์การแข่งขัน (Five Force Model)

- การแข่งขันภายในอุตสาหกรรม ขนาดตลาดจากสถิติจำนวนนักเรียนวัยกลุ่มเป้าหมาย ที่มีจำนวนทั้งสิ้น 7,831,799 คน ซึ่งเป็นกลุ่มที่มีกำลังซื้อจำนวนนักเรียนกลุ่มเป้าหมายที่เรียนโรงเรียนเอกชนระดับอนุบาลและประถมศึกษา รวมทั้งสิ้น (ปี 2559) 1,697,849 คน คิดเป็นร้อยละ 21.79 กระจายในทุกพื้นที่ในประเทศไทย ซึ่งยังมีโอกาสที่จะเข้าถึงอีกมากมาย และเป็นธุรกิจที่ไม่มีวันตาย トラบไคที่ยังมีเด็กเกิดใหม่ทุกปี

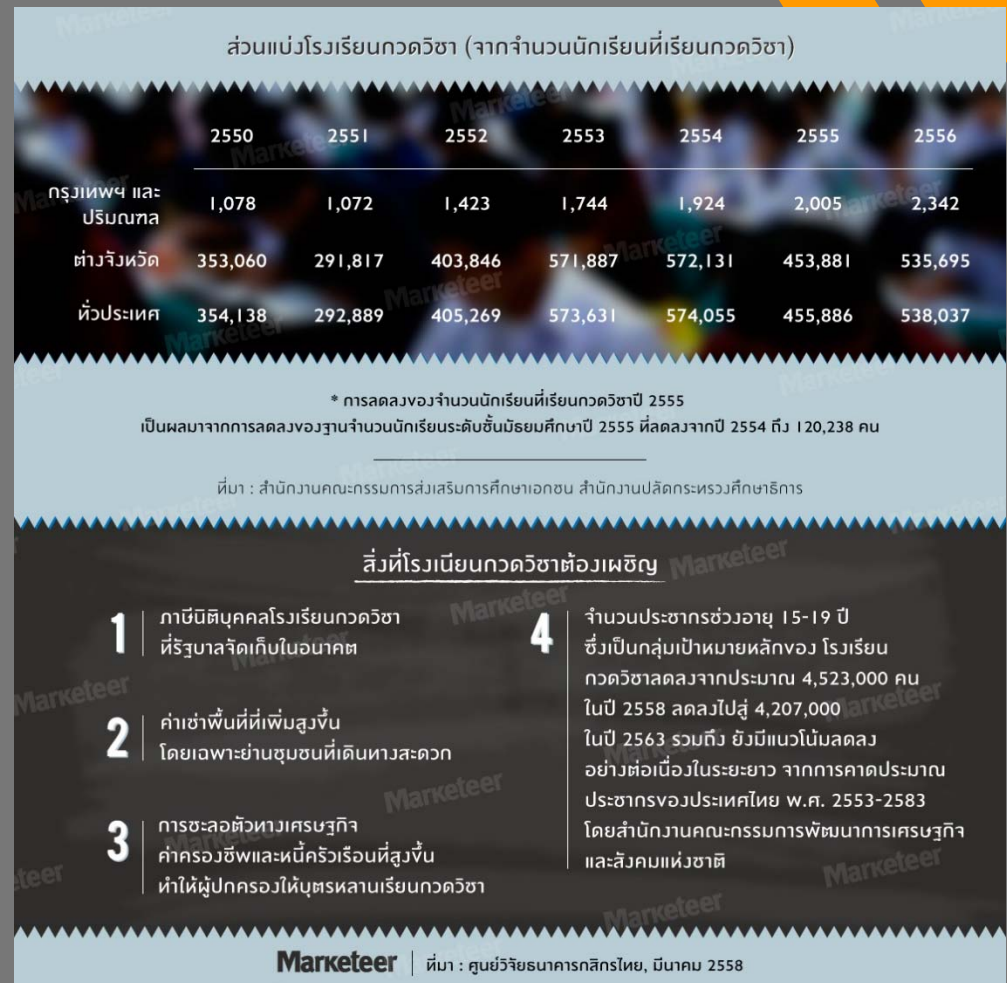



บุคลากรหาได้ไม่ยาก เพราะไม่ได้เป็นวิชาชีพชั้นสูง



## จุดแข็ง

1. หลักสูตรที่มาจากต้นตำรับคือประเทศจีนใต้หวัน
2. มีเครือข่ายสมาชิกทั่วโลกสามารถสร้างจุดขายคือมาเรียนแล้วมีโอกาสเข้าร่วมแข่งขันต่างประเทศ
3. หลักสูตรมีลูกคิดระบบ 10 เม็ดรับนักเรียนได้ตั้งแต่อนุบาล1 จนถึงระดับAdvance ที่หลักสูตรอื่นไม่ได้สอนเช่น บวกลบเลขติดลบ คูณหารจุดทศนิยม และถอดรากที่2 ทำให้รองรับตลาดได้กว้างกว่า
4. ผู้บริหารคือเจ้าของเฟรนไชส์ ดร.จิตรา พิเศษพัฒน์ เป็นนายกสมาคมลูกคิดและคณิตศาสตร์นานาชาติ(ประเทศไทย) เป็นผู้อบรมครูทุกคนด้วยตนเอง ติดตามควบคุมมาตรฐานการสอนอย่างใกล้ชิด และจบปริญญาเอกด้านบริหารการศึกษาจาก จุฬาลงกรณ์มหาวิทยาลัย
5. มีการกระตุ้นผู้เรียนให้ฝึกฝนสม่ำเสมอด้วยการแข่งขันภายในและต่างประเทศ และการสอบวัดระดับมาตรฐานผู้เรียนปีละ 2 ครั้ง





- 5.มีการกระตุ้นผู้เรียนให้ฝึกฝนสม่ำเสมอด้วยการแข่งขันภายในและต่างประเทศ และการสอบวัดระดับมาตรฐานผู้เรียนปีละ 2 ครั้ง
- 6.อัตราค่าเรียนไม่สูงเมื่อเปรียบเทียบกับหลักสูตรอื่นๆ
- 7.ทีมงานสาขาส่วนใหญ่ผู้บริหารมีความมุ่งมั่นตั้งใจและสอนด้วยตัวเองให้ความร่วมมือดีทุกกิจกรรม
- 8.ด้านราคาเฟรนไชส์ ไม่สูง ตัดสินใจลงทุนง่าย และมีความยืดหยุ่นช่วยเหลือสาขาให้ได้โอกาสความสำเร็จ
- 9.ได้รับการยอมรับจากสื่อมวลชนทั้งรายการทีวีและข่าวช่องต่างๆ เช่น workpoint ทีมข่าว สื่อมวลชนช่องต่างๆ
- 10.เปิดมานานแล้ว20ปี มีผลลัพธ์เชิงประจักษ์ ผู้เรียนที่ประสบความสำเร็จเป็นแพทย์ วิศวะ และหลากหลายอาชีพมากมาย





## โอกาส

1. โรงเรียนเอกชนในระบบแข่งขันกันมากขึ้นส่งผลให้สนใจหลักสูตรที่จะนำไปพัฒนาผู้เรียนที่แปลกแตกต่างและจินตคณิตเป็นหลักสูตรที่เห็นผลเป็นรูปธรรมชัดเจน
2. ปัจจัยการเมืองการปกครอง การจัดการศึกษาไทยยังไม่ได้มาตรฐานเดียวกันส่งผลให้ พ่อแม่ยังให้ความสำคัญกับการพาลูกไปเรียนพิเศษที่ต่างๆ

# กลยุทธ์การส่งเสริมการขาย (Promotion Strategy)

**ของขวัญปีใหม่ จากใจ ดร.เมี่ยง**

สมัครเรียนหลักสูตร 072 จินตคณิต ดร.เมี่ยง ทุกสาขาทั่วประเทศ ระหว่างวันที่ 1 ธันวาคม 2560 - 28 กุมภาพันธ์ 2561

**รับเสื้อ jintakanit Dr.miang ฟรี !**

สำหรับนักเรียนใหม่ที่ชำระค่าแรกเข้า และค่าเรียนรายคอร์ส ตั้งแต่ 1 คอร์สขึ้นไป หรือนักเรียนเก่าที่ลงทะเบียนรายคอร์สต่อตั้งแต่ 2 คอร์สขึ้นไป...

**สิทธิพิเศษ**

- สำหรับนักเรียนที่เรียนเกรด 9 ลงทะเบียนคอร์สเกรด 10 เพียง 1 คอร์ส รับเสื้อฟรี 1 ตัว
- สำหรับนักเรียนที่ลงทะเบียนเกรด 10 ลงรับเสื้อฟรีได้ 1 ตัว

**คำขวัญ !**  
มีวิชาครบจำกัด

**\*\*หมายเหตุ** ระยะเวลากลับไปรับเสื้อ ระหว่างวันที่ 1 ธันวาคม 2560 ถึง 28 กุมภาพันธ์ 2561 (หรือก่อนกว่าของรางวัลหมด)

สมัครเรียนได้ที่ สาขา..... **สุภูมิวิท 71** โทร **0 2002 5072**

**BACK TO SCHOOL**

**เงื่อนไขโปรโมชั่น**  
กระเป๋าสะพาย 072 จินตคณิต ดร.เมี่ยง

- นักเรียนใหม่ชำระค่าแรกเข้าและค่าเรียนรายคอร์สอย่างน้อย 1 คอร์ส รับกระเป๋าฟรี 1 ใบ
- นักเรียนเก่าต่อคอร์สตั้งแต่ 2 คอร์สขึ้นไป รับกระเป๋าฟรี 1 ใบ

**\*\*ระยะเวลาตั้งแต่**  
1 พฤษภาคม 2561 - 31 สิงหาคม 2561 (หรือจนกว่าของรางวัลหมด)

สอบถามได้ที่สาขา.....เบอร์โทร.....

# การใช้สื่อประชาสัมพันธ์ผ่าน Social Media (Public Relation and Advertising Strategy)

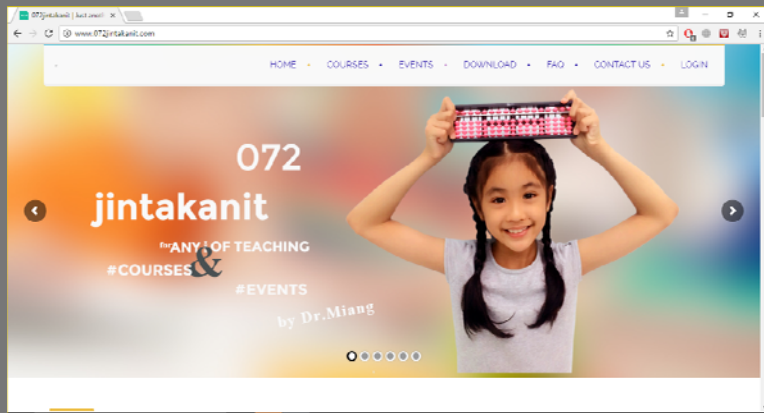



# กลยุทธ์การใช้สื่อประชาสัมพันธ์ผ่าน Social Media (Public Relation and Advertising Strategy)



# กลยุทธ์การใช้สื่อประชาสัมพันธ์ผ่าน Social Media (Public Relation and Advertising Strategy)





# การใช้สื่อประชาสัมพันธ์

**วัยใจอดเจ๋ง** ช่อง **13**



**ออกอากาศ**  
วันพุธที่ 13 กันยายน 2560  
เวลา 14:00 - 14:45 น.

www.Ch3Thailand.com Applications : Ch3Thailand 3LIVE

**สำนักงานศึกษาธิการจังหวัดนครราชสีมา**  
จดหมายข่าว ตจจ.นม. ประจำวันจันทร์ที่ 20 สิงหาคม 2561

**การแข่งขันคณิตศาสตร์และคณิตคิดเร็ว ระดับนานาชาติ**  
International Mathematics and Mental Arithmetic Competition 2018  
Thailand - Princecha Chakri Sirindhorn Cup and Princess Sirindhorn Cup



**ตจจ.นม. ร่วมพิธีเปิด "การแข่งขันคณิตศาสตร์และคณิตคิดเร็ว นานาชาติ 2018"**  
วันอาทิตย์ที่ 19 สิงหาคม 2561 เวลา 14.00 น. นายกฤษพล ชูติกุลเกียรติ ศึกษาธิการจังหวัดนครราชสีมา ร่วมพิธีเปิดงาน "การแข่งขันคณิตศาสตร์และคณิตคิดเร็ว ระดับนานาชาติ 2018" จังหวัดพระนครศรีอยุธยา สมเด็จพระเทพรัตนราชสุดาฯ สยามบรมราชกุมารี ณ ศูนย์การค้าเทอร์มินอล 21 โคราช อำเภอเมือง จังหวัดนครราชสีมา โดยมี นายจรูญชัย โชคเรืองสกุล รองผู้ว่าราชการจังหวัดนครราชสีมา เป็นประธานในพิธีเปิด เพื่อให้เยาวชนไทยเกิดการตื่นตัวในการพัฒนาสมองด้วยทักษะทางการคำนวณ และแลกเปลี่ยนเรียนรู้วัฒนธรรมกับเยาวชนนานาชาติ จากกว่า 10 ประเทศ ที่เข้าร่วมการแข่งขัน

สำนักงานศึกษาธิการจังหวัดนครราชสีมา  
เลขที่ 54 ถ.สีปอ ต.ในเมือง อ.เมือง จ.นครราชสีมา 30000  
โทรศัพท์ : 044-251136 โทรสาร : 044-251137



My Drive - Google Drive x | แบบสำรวจความพึงพอใจการใ้บริการ x

Secure | <https://docs.google.com/forms/d/1LRomdWCquv2n9df368BukW5e3ALSVmNYwgPTvjDPHHA/edit>

← แบบสำรวจความพึงพอใจการใ้บริการ (สำหรับผู้บริหารและผู้ประสานงานสาขา) ☆

SEND

QUESTIONS RESPONSES 22

Section 1 of 4

## แบบสำรวจความพึงพอใจการใ้บริการ (สำหรับผู้บริหารและผู้ประสานงานสาขา)

คำชี้แจง

- แบบสอบถามฉบับนี้เป็นเครื่องมือที่ใช้ในการเก็บรวบรวมข้อมูลเพื่อสำรวจความพึงพอใจการใ้บริการของสถาบัน 072 จินตคณิต ดร.เมียง (สำนักงานใหญ่) ประจำปี 2560 แบ่งออกเป็น 3 ตอน คือ  
ตอนที่ 1 สถานภาพผู้กรอกแบบสอบถาม  
ตอนที่ 2 ความพึงพอใจการใ้บริการ ประกอบด้วย ด้านการบริหารจัดการสาขา ด้านการตลาดและประชาสัมพันธ์ ด้านหลักสูตรและการสอน ด้านการจัดส่งและอุปกรณ์ประกอบการเรียนการสอน และด้านบุคลากร  
ตอนที่ 3 ข้อเสนอแนะ หรือความคิดเห็นเพิ่มเติมอื่นๆ
- โปรดอ่านข้อความและทำเครื่องหมายหรือเติมข้อความในช่องว่างที่ตรงกับความคิดเห็นของท่านที่สุด โดยมีคะแนนดังนี้

5 หมายถึง เหมาะสมมากที่สุด หรือมีความพึงพอใจมากที่สุด  
4 หมายถึง เหมาะสมมาก หรือมีความพึงพอใจมาก  
3 หมายถึง เหมาะสมปานกลาง หรือมีความพึงพอใจปานกลาง  
2 หมายถึง เหมาะสมน้อย หรือมีความพึงพอใจน้อย  
1 หมายถึง เหมาะสมน้อยที่สุด หรือมีความพึงพอใจน้อยที่สุด

# ระบบ Web base application



คู่มือการใช้งานระบบฐานข้อมูล  
หลักสูตร 072 จินตคณิต ดร.เมียง



072  
Jintakanit  
"ART OF TEACHING"  
COURSE & SERVICES  
ALL BY HAND

ฉบับปรับปรุงล่าสุดวันที่ 27/06/61

ศูนย์ประสานงานสาขา  
เลขที่ 8/7 ซอยปรีดีพนมยงค์ 26 ถนนสุขุมวิท 71  
แขวงพระโขนงเหนือ เขตวัฒนา กรุงเทพฯ 10110

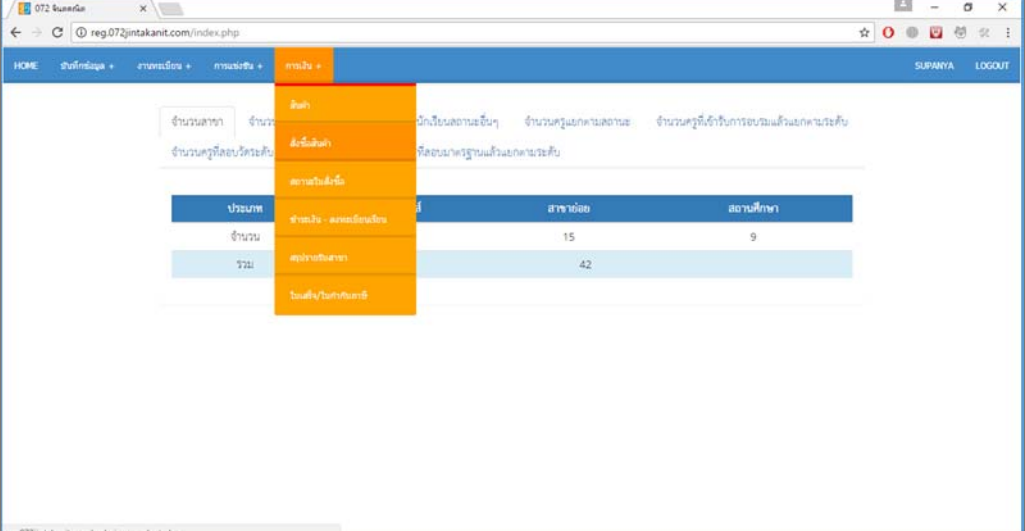

072 จินตคณิต

reg.072jintakanit.com/index.php

HOME | [หน้าหลัก](#) | [รายงาน](#) | [การรับ](#) | [การรับ](#)

SUPANYA LOGOUT

จำนวนสาขา จำนวนนักเรียน จำนวนครูผู้สอน จำนวนโรงเรียนสอน จำนวนครูผู้สอนรวม จำนวนโรงเรียนสอนรวม

ประเภท	สาขา	สาขาย่อย	สถานศึกษา
จำนวน	สาขา	15	9
รวม	สาขา	42	

โรงเรียนสอนวิชาคณิตศาสตร์

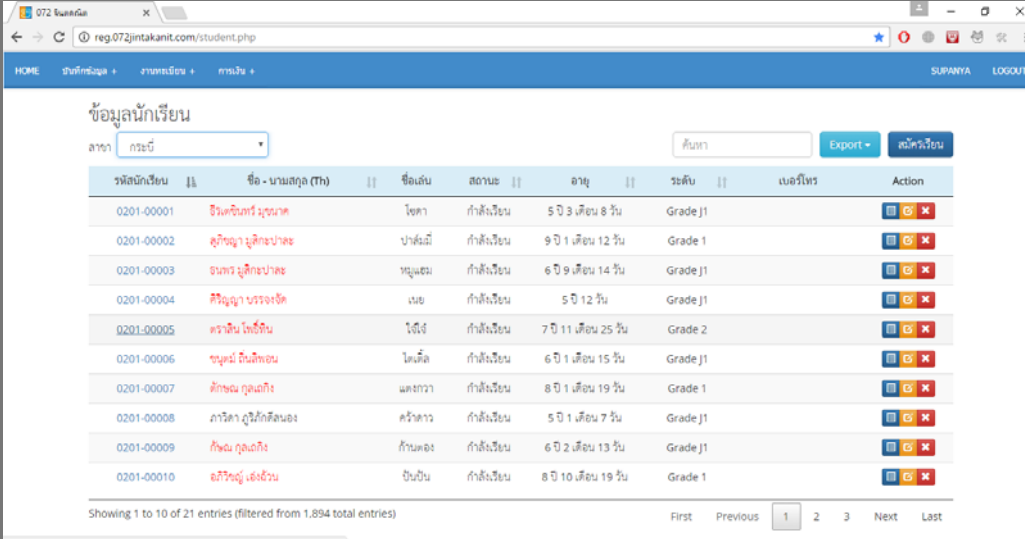

072 จินตคณิต

reg.072jintakanit.com/student.php

HOME | [หน้าหลัก](#) | [รายงาน](#) | [การรับ](#)

SUPANYA LOGOUT

ข้อมูลนักเรียน

สาขา:

รหัสนักเรียน	ชื่อ - นามสกุล (TH)	ชื่อเล่น	สถานะ	อายุ	ระดับ	เบอร์โทร	Action
0201-00001	ชัชวาลย์ มุขนาท	โชตา	กำลังเรียน	5 ปี 3 เดือน 8 วัน	Grade J1		<input type="button" value="E"/> <input type="button" value="C"/> <input type="button" value="X"/>
0201-00002	สุวิภา นุติประยาต	ปารณี	กำลังเรียน	9 ปี 1 เดือน 12 วัน	Grade 1		<input type="button" value="E"/> <input type="button" value="C"/> <input type="button" value="X"/>
0201-00003	ธนพร นุติประยาต	หุญแจ	กำลังเรียน	6 ปี 9 เดือน 14 วัน	Grade J1		<input type="button" value="E"/> <input type="button" value="C"/> <input type="button" value="X"/>
0201-00004	ศิริญา บรรจงชิต	เนอ	กำลังเรียน	5 ปี 12 วัน	Grade J1		<input type="button" value="E"/> <input type="button" value="C"/> <input type="button" value="X"/>
0201-00005	พรานัน โปธิ์จัน	โฬ่ง	กำลังเรียน	7 ปี 11 เดือน 25 วัน	Grade 2		<input type="button" value="E"/> <input type="button" value="C"/> <input type="button" value="X"/>
0201-00006	ชญาน์ วัฒนดิพน	โนเคิ้ล	กำลังเรียน	6 ปี 1 เดือน 15 วัน	Grade J1		<input type="button" value="E"/> <input type="button" value="C"/> <input type="button" value="X"/>
0201-00007	สักชน กุลเดกิง	แตงกวา	กำลังเรียน	8 ปี 1 เดือน 19 วัน	Grade 1		<input type="button" value="E"/> <input type="button" value="C"/> <input type="button" value="X"/>
0201-00008	ภาวิดา สุวิภักดิ์สนอง	ศรัทธา	กำลังเรียน	5 ปี 1 เดือน 7 วัน	Grade J1		<input type="button" value="E"/> <input type="button" value="C"/> <input type="button" value="X"/>
0201-00009	กัญจน กุลเดกิง	กานทอง	กำลังเรียน	6 ปี 2 เดือน 13 วัน	Grade J1		<input type="button" value="E"/> <input type="button" value="C"/> <input type="button" value="X"/>
0201-00010	สภิตาญ์ เส่งอ้วน	ชินปิ่น	กำลังเรียน	8 ปี 10 เดือน 19 วัน	Grade 1		<input type="button" value="E"/> <input type="button" value="C"/> <input type="button" value="X"/>

Showing 1 to 10 of 21 entries (filtered from 1,894 total entries)

First Previous 1 2 3 Next Last

# ระบบ E-Wallet

พัฒนาอัจฉริยะทางคณิตศาสตร์ รหัสนักเรียน 11020



ชื่อนักเรียน ดช. วรวิทย์ สันโสมสร (แบบค) เวลาเรียนคงเหลือ 10  
ชั้นประถมศึกษาปีที่ 3



รายละเอียดหลัง Pass(i)

Done

จิตคณิต  
Updated: 17 ก.ย. 2018 03:44:08

Automatic Updates

Update Pass

Remove Pass



# Operation Manual



2402 สาขาเซ็นทรัลฯ แจ่งวัฒนะ

จ.นนทบุรี

คู่มือปฏิบัติการแฟรนไชส์

FRANCHISE OPERATIONS MANUAL |



คู่มือปฏิบัติการแฟรนไชส์

สงวนลิขสิทธิ์

โดย

บริษัท โทกิโออินเตอร์เนชั่นแนล จำกัด

เอกสารสิทธิ์ทางกฎหมาย ห้ามคัดลอก ทำซ้ำ ทำสำเนา ดัดแปลง หรือเผยแพร่หรือหนึ่งส่วนใด  
ของเอกสารสิทธิ์นี้ชุดนี้ต่อสาธารณะชน โดยไม่ได้รับการอนุญาตเป็นลายลักษณ์อักษรจาก  
บริษัท โทกิโออินเตอร์เนชั่นแนล จำกัด  
ผู้ถือลิขสิทธิ์เอกสารทำเนียบสถานกฎหมาย

เอกสารคู่มือปฏิบัติการแฟรนไชส์ฉบับนี้จัดทำขึ้นโดยผู้จัดทำเอกสารในสาขาของท่าน  
พนักงานทุกคนในสาขา ควรจะได้จากคู่มือปฏิบัติการแฟรนไชส์นี้ และในฐานะที่เป็นแฟรนไชส์  
ท่านจึงมีหน้าที่รับผิดชอบในการเก็บรักษาข้อมูลให้เป็นความลับอย่างดีที่สุด การฝ่าฝืนไม่ปฏิบัติตาม  
ท่านถือว่าละเมิดสัญญาที่ได้ทำไว้กับ บริษัท โทกิโออินเตอร์เนชั่นแนล จำกัด

ตารางอบรมหลักสูตรผู้จัดการและผู้ประสานงานสาขา 072 จินตคณิต ดร.เมียง

เวลา	เรื่อง	หมายเหตุ
09.30-10.00 น.	ประวัติ ความเป็นมาของหลักสูตร	
10.00-10.20 น.	การขออนุญาตจัดตั้ง โรงเรียน	
10.20-11.00 น.	การเสนอขายหลักสูตร การจัดทดลองเรียน และการจัดเวลาเรียน	
11.00-11.20 น.	งานครูและบุคลากร	
11.20-12.00 น.	การตลาดและประชาสัมพันธ์	
<b>พักรับประทานอาหารกลางวัน</b>		
13.00-14.00 น.	การใช้งาน Web application	
14.00-14.30 น.	การเงินและบัญชี	
14.30-15.30 น.	การจัดซื้อ การบริหารคลังสินค้าและทะเบียนพัสดุ-ครุภัณฑ์	
15.30-16.00 น.	งานทะเบียนนักเรียนและการออกไปประกาศนียบัตร	

# บุคลากรของสำนักงานใหญ่

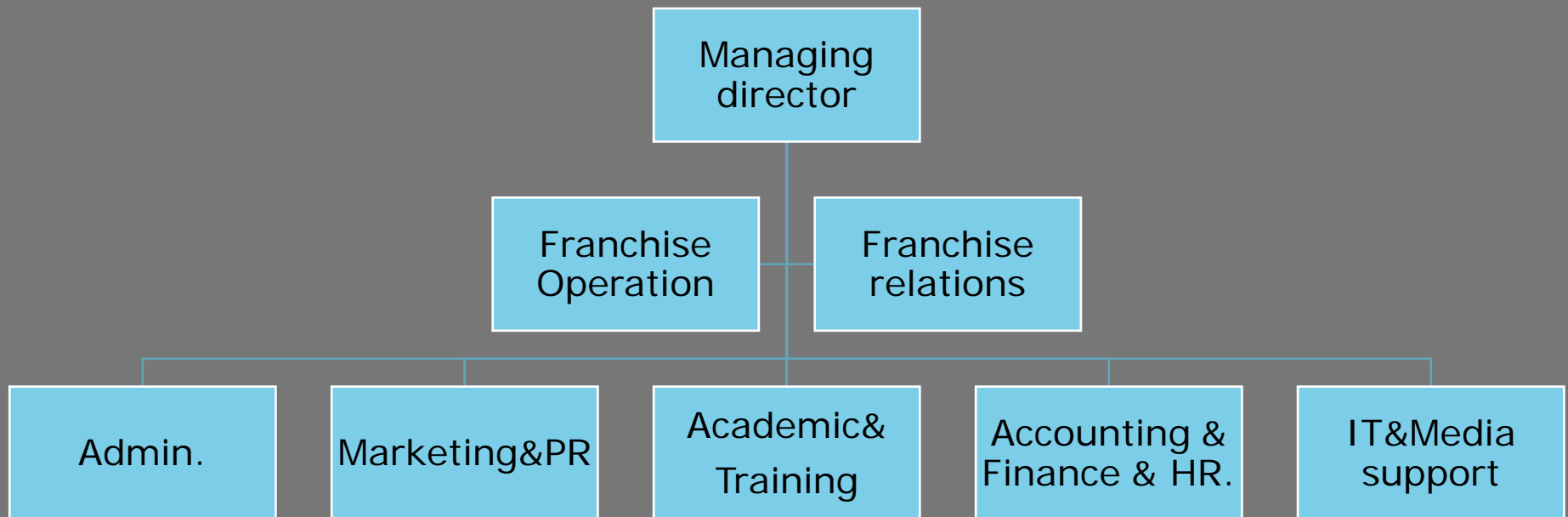



# แผนปฏิบัติงานประจำปี

เดือน	กิจกรรม	หมายเหตุ
มกราคม	> อบรมครูหลักสูตรจิตตคณิตและสอบมาตรฐาน ครั้งที่ 1/2561 > ประเมินคุณภาพสาขา และนิเทศการสอนครู (กทม.และปริมณฑล) > ประชาสัมพันธ์โครงการนักเรียนทุน รุ่นที่ 1	16-17 ม.ค. 61
กุมภาพันธ์	> ประเมินคุณภาพสาขา และนิเทศการสอนครู (ภาคกลาง) > คัดเลือกนักเรียนทุน รุ่นที่ 1 > อบรมครูหลักสูตรจิตตคณิตและสอบมาตรฐาน ครั้งที่ 2/2561	11-13 ก.พ. 61
มีนาคม	> การแข่งขันคณิตคิดเร็วและจิตตคณิตระดับภูมิภาค > อบรมครูหลักสูตรจิตตคณิตและสอบมาตรฐาน ครั้งที่ 3/2561 (ภาคใต้) > ประเมินคุณภาพสาขา และนิเทศการสอนครู (ภาคใต้)	
เมษายน	> การแข่งขันคณิตคิดเร็วและจิตตคณิต คัดเลือกตัวแทนประเทศไทย > พิธีมอบทุน รุ่นที่ 1	6 เม.ย. 61
พฤษภาคม	> 072 Jintakanit Dr.miang For Kid's Camp > อบรมครูหลักสูตรจิตตคณิตและสอบมาตรฐาน ครั้งที่ 4/2561	13-15 พ.ค. 61 20-22 พ.ค. 61
มิถุนายน	> ประเมินคุณภาพสาขา นิเทศการสอนครูและสอบมาตรฐานครู (ภาคอีสาน)	
กรกฎาคม	> เตรียมการแข่งขันระดับนานาชาติ	
สิงหาคม	> การแข่งขันระดับนานาชาติ (ประเทศไทยเป็นเจ้าภาพ)	19 ส.ค. 61
กันยายน	> อบรมครูหลักสูตรจิตตคณิตและสอบมาตรฐาน ครั้งที่ 5/2561	16-18 ก.ย. 61
ตุลาคม	> การสอบวัดระดับประจำปี 2561 ณ สาขาทั่วประเทศ > อบรมครูหลักสูตรจิตตคณิตและสอบมาตรฐาน ครั้งที่ 6/2561 (ภาคใต้)	
พฤศจิกายน	> อบรมครูหลักสูตรจิตตคณิตและสอบมาตรฐาน ครั้งที่ 7/2561 > งานบุญทอดกฐินประจำปี > ประเมินคุณภาพสาขา และนิเทศการสอนครู (ภาคเหนือ)	11-13 พ.ย. 61
ธันวาคม	> 072 Jintakanit Dr.miang Kid's Model Contest > อบรมครูหลักสูตรจิตตคณิตและสอบมาตรฐาน ครั้งที่ 8/2561	9-11 ธ.ค. 61
มกราคม	> ประชุม/สัมมนาผู้บริหาร ผู้ประสานงานสาขา และครูผู้สอน > อบรมหลักสูตร "การสอนเพื่อพัฒนา MQ (สมาธิและปฏิบัติธรรม)"	14 ม.ค. 62 2-5 ม.ค. 62

อาจเปลี่ยนแปลงได้ตามความเหมาะสม

## คุณสมบัติผู้บริหารสาขาและเกณฑ์การคัดเลือกแฟรนไชส์ซี



1. วุฒิปริญญาตรี
2. มีใจรักการศึกษาและการบริการ
3. มีเงินทุนขั้นต่ำ
4. มีอาคารสถานที่ที่เหมาะสม และมีที่จอดรถที่สะดวกสำหรับลูกค้า และปลอดภัย
5. มีความสามารถในการบริหารธุรกิจ

# ตัวอย่างห้องเรียน

พื้นที่อย่างน้อย 100 ตารางเมตร





## การจัดห้องเรียน



ครู 1 คน ต่อ เด็ก 6-8 คน

# การจัดห้องเรียน



# พื้นที่รับรองผู้ปกครอง





## กราฟแสดงจำนวนรายได้รวมเดือนส.ค.ปี 2560 - ส.ค. 2561

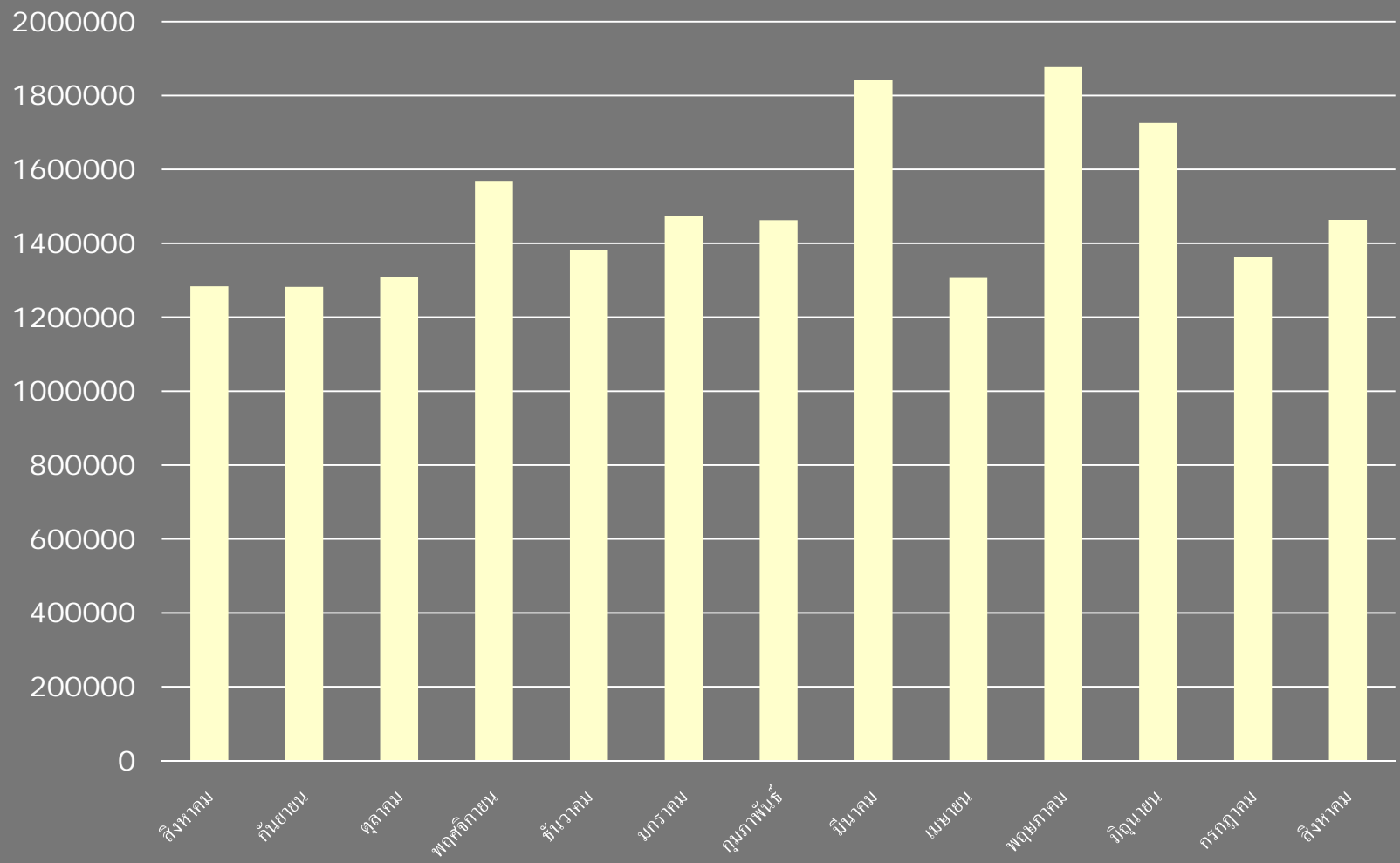

## กราฟแสดงจำนวนสาขา ปี 2557-2561

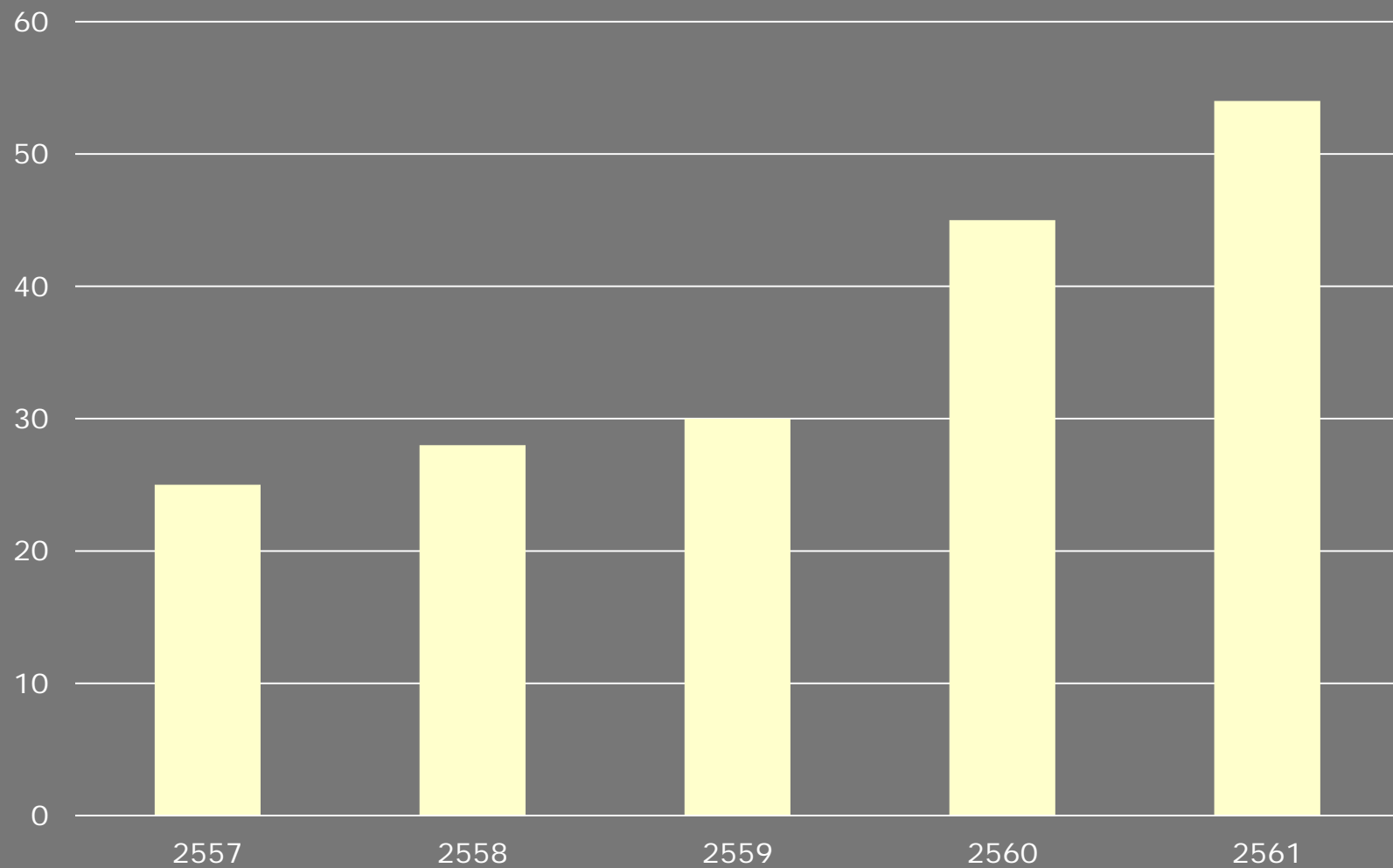

# การกำหนดอัตราค่าเรียนและค่าอุปกรณ์

รายการ	ประเภทเด็กเล็ก	ประเภทเด็กโต
ค่าแรกเข้า	500	500
ค่าเรียน	4,500-5,500*	4,500-5,500*
ค่าลูกคิดพร้อมซอง	400	150
ค่าแบบฝึกหัด 2 เล่ม	340	340
ค่ากระเป๋าผ้า	ฟรี	ฟรี
รวม	5,740-6,740	5,490-6,490

\*ผู้ประกอบการสามารถกำหนดค่าเรียนให้เหมาะสมได้ตามช่วงที่กำหนด

เด็กเล็ก เรียนกลุ่มเล็ก 1-3 คน 15 ครั้ง ครั้งละ 1 ชั่วโมง

เด็กโต เรียนกลุ่มละไม่เกิน 6 คน 12 ครั้ง ครั้งละ 1.30 ชั่วโมง

ค่าแรกเข้าจะได้สิทธิสอบวัดระดับ 10 ระดับ และได้โล่เมื่อจบเกรดสูงสุด

มีสิทธิสอบแข่งขันทั้งภายในและคัดเลือกระดับนานาชาติ



# ประมาณการรายรับ รายจ่ายขั้นต่ำต่อเดือน

## รายจ่าย

- ค่าตอบแทนครู <b>part time</b>	8,800	บาท
- ค่าสถานที่	10,000	บาท
- ค่าลิขสิทธิ์รายเดือน	3,000	บาท
- ค่าเฟรนไชส์ (เงินลงทุน)	3,500	บาท
- เงินลงทุนสถานที่	3,500	บาท
รวม	28,800	บาท

รายรับขั้นต่ำ 20 คน x 1,500 บาท 30,000 บาท

# รายได้ของแพรนไชส์

ผู้สอน **1** คน, นักเรียนรอบละ **8** คน, เหลือคนละ **1,500** บาท/เดือน

- วันธรรมดา

สอน **4** วัน **x** วันละ **2** รอบ **x** รอบละ **8** คน = **64** คน

- วันเสาร์-อาทิตย์

สอน **2** วัน **x** วันละ **4** รอบ **x** รอบละ **8** คน = **64** คน

มีผู้เรียนรวม = **128** คน

- รายได้ **128** คน **x** **1,500** บาท/เดือน = **192,000** บาท/เดือน
- หมายเหตุ : รายได้ข้างต้น ยังไม่รวมรายได้ที่ได้จากส่วนลด **20%**
- จากราคาสื่อการสอน

# เงื่อนไขสัญญา

1. ค่าสัญญา 5 ปี 200,000 บาท
2. ค่าลิขสิทธิ์รายเดือนและค่าที่ปรึกษาการตลาด ร้อยละ 15 % ของรายรับค่าธรรมเนียม (ไม่รวมค่าขายแบบฝึกหัดและอุปกรณ์) ขั้นต่ำ 3,000 บาท ต่อเดือน
3. เงินประกัน การผิदनัดชำระค่าลิขสิทธิ์ 10,000 บาท คืนเมื่อเลิกสัญญาโดยไม่ผิดสัญญา
4. ค่าต่อสัญญาเมื่อครบกำหนด 5 ปี ชำระอีก 100,000 บาท ต่อสัญญาอีก 5 ปี เมื่อครบ การต่อสัญญารอบที่ 2 (10 ปี) หลังจากนั้นจะต่อสัญญาทุก 5 ปี ชำระปีละ 10,000 บาท (หรือตามอัตราใหม่ตามสถานะทางเศรษฐกิจ)
5. ตำรา และอุปกรณ์ สาขาสามารถขายให้ลูกค้าในราคาที่ได้กำไร ร้อยละ 20



# สิทธิในพื้นที่

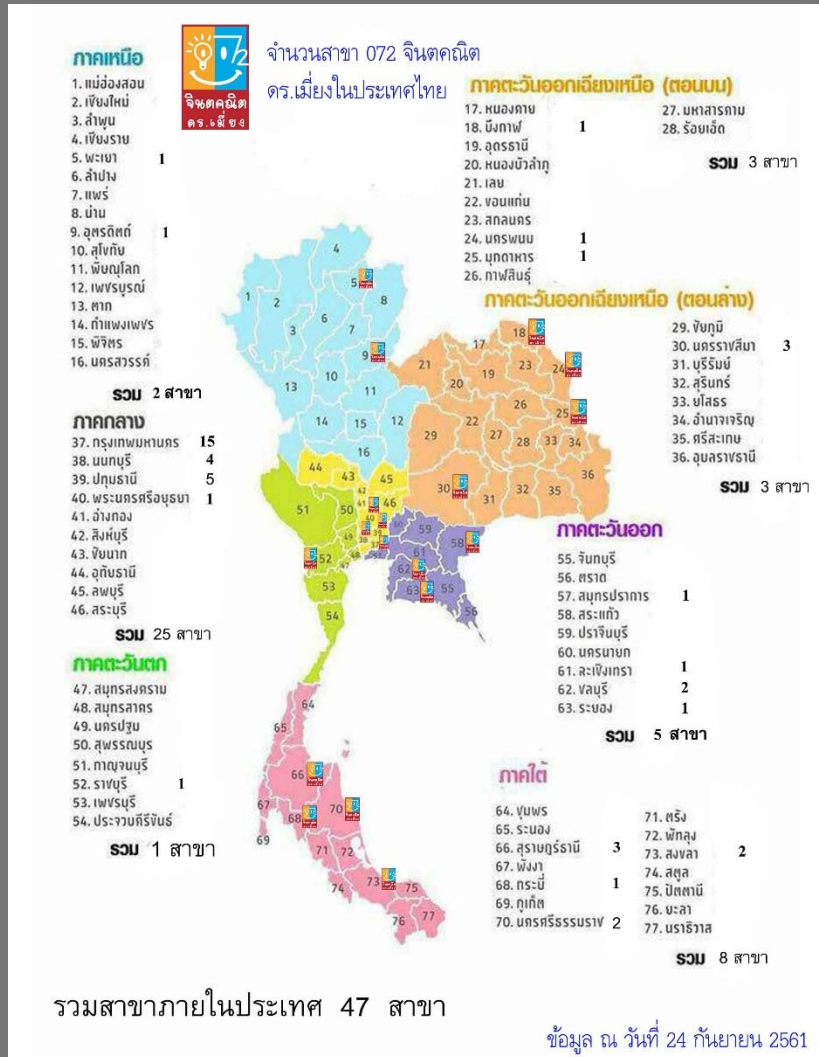

เขตกรุงเทพฯ หรือเมืองเศรษฐกิจ  
ได้สิทธิพื้นที่รัศมี 7 กิโลเมตร

เขตพื้นที่ต่างจังหวัด ได้สิทธิ 1 อำเภอ  
1 สาขา

## รายการและสิทธิพิเศษที่แพรรนไฮส์จะได้รับ

1. อบรมครู 4 คน รวม 44 คอร์ส	มูลค่า	220,000	บาท
2. ลูกคิดครู 2 ระบบ	มูลค่า	6,000	บาท
3. แผ่นพับ 500 แผ่น ใบปลิว 2,000 ใบ สื่อผู้บริหาร	มูลค่า	6,000	บาท
4. ชุดอุปกรณ์สำหรับอบรมครู 44 ชุด	มูลค่า	17,000	บาท
5. แผนการสอน เฉลยแบบฝึกหัด คู่มือต่างๆ	มูลค่า	5,000	บาท
6. การเข้าใช้งานระบบ web base application	มูลค่า	50,000	บาท
7. การใช้ระบบบัตร E-wallet (บัตรนักเรียน)	มูลค่า	30,000	บาท
8. การเข้าเป็นสมาชิกสมาคมลูกคิดและคณิตศาสตร์	มูลค่า	1,500	บาท
9. สิทธิเรียนฟรีลูกผู้บริหารสาขา	มูลค่า	50,000	บาท/คน

**รวมมูลค่า 385,500 บาท**

# Promotion

- ส่วนลด 10% กรณีชำระค่าสัญญา งวดเดียว ครบในวันทำสัญญา
- ยกเว้นค่าลิขสิทธิ์รายเดือน 6 เดือน 18,000 บาท
- ฟรีค่าแรกเข้านักเรียน 30 คน มูลค่า 15,000 บาท
- ผ่อนชำระ 0% เป็นระยะเวลา 3 เดือน ชำระวันทำสัญญา



# Thank you

